



Associação dos Amigos do Jardim Botânico da Ajuda

## Programa do Ciclo de “Conversas na Estufa”

Organização: AAJBA

### *Primavera de Praga. Primavera Árabe – e próximas estações?*

**10 de Novembro de 2011 (5.ªf.) - Palestra do Dr. Nuno Rogeiro**

**13h00 almoço/palestra no Restaurante Estufa Real no Jardim Botânico da Ajuda**

### *A Perspectiva das Coisas – A Natureza-Morta na Europa Segunda Parte: Séculos XIX-XX (1840-1955)*

**7 de Dezembro de 2011 (4.ªf.) - Palestra do Dr. João Castel-Branco Pereira**

**11h00-12h30** Visita guiada à exposição: **A Perspectiva das Coisas – A Natureza-Morta na Europa – Segunda Parte: Séculos XIX-XX (1840-1955)** – Museu Calouste Gulbenkian

**13h00 almoço/palestra no Restaurante Estufa Real no Jardim Botânico da Ajuda**



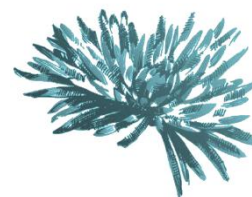

## Notas Biográficas dos Palestrantes

### Dr. Nuno Rogeiro

Nuno de Assis Simões Costa Rogeiro frequentou o Liceu Normal de Pedro Nunes e licenciou-se em Direito, pela Faculdade de Direito da Universidade de Lisboa. Aí iniciou a sua vida profissional, como monitor da disciplina de Ciência Política. Integrou a Assembleia de Representantes e participou no Movimento Independente de Direito, no rescaldo do 25 de Abril. Tendo desenvolvido uma intensa actividade nos meios de comunicação social, foi redactor dos jornais *O Dia*, *A Rua*, *O Século*, *O Diabo* e *O Independente* e da revista *K*, colaborou na *TSF*, na *Rádio Comercial* e na *Rádio Nostalgia*. O programa de rádio *Desmancha-Prazeres*, com Vasco Pulido Valente, valeu-lhe o prémio *Se7e de Ouro*, em 1992. Na televisão, notabilizou-se no comentário de conflitos internacionais, nomeadamente com o acompanhamento da Guerra do Golfo, na RTP1, e da Guerra do Iraque, na SIC. Nesta última estação dirigiu *Por Trás das Grades*, em 2008, um programa especial sobre o campo de prisioneiros de Guantanamo. Leccionou também as disciplinas de Direito Constitucional e História das Ideias Políticas, na Universidade Lusíada de Lisboa, onde esteve envolvido na criação do respectivo Departamento de Relações Internacionais. Colaborou também na Sociedade Científica da Universidade Católica Portuguesa, no desenvolvimento da *Enciclopédia Pólis*, a primeira de ciências sociais do país; ajudou a fundar a revista *Futuro Presente*, com Jaime Nogueira Pinto; foi membro fundador da Associação Portuguesa de Ciência Política; é co-director do Instituto Euro-Atlântico - Associação para o Desenvolvimento das Relações Internacionais; participa do Conselho Editorial da Guimarães Editores. É autor do livro *O inimigo público - Carl Schmitt, Bin Laden e o terrorismo pós-moderno* (2003). Actualmente mantém-se na SIC Notícias, como repórter do programa *Sociedade das Nações*, e é colunista da revista *Sábado*.

### Dr. João Castel-Branco Pereira

Nasceu em Faro, em 1947.

Licenciado em História pela Universidade Clássica de Lisboa com pós-graduação em Museologia.

Foi Conservador do Museu Nacional dos Coches, 1976-1987, e director do Museu Nacional do Azulejo, 1987-1998.

Foi Coordenador da requalificação deste Museu, 1999-2001.

Tem publicado sobre Azulejo e Cerâmica, Viaturas de Aparato, Arte Efémera e Coleccionismo. Comissário de exposições em Portugal, Paris, Bruxelas e Antuérpia.

Foi presidente da Comissão Nacional do ICOM, de 2002 a 2008. É Director do Museu Calouste Gulbenkian desde 1998.



Associação dos Amigos do Jardim Botânico da Ajuda

### Condições

#### Preço de Inscrição no Almoço/Palestra:

**25 €** (IVA inc.) para o público em geral

**22 €** (IVA inc.) para Associados da AAJBA (já inclui o desconto de 10% de benefício dos Associados)

**Pagamento através do NIB:** 0010 0000 2468 3460 001 66 (BPI), Titular AAJBA

#### Informações e Reservas:

##### Associação dos Amigos do Jardim Botânico da Ajuda

AAJBA, Botânico da Ajuda, Calçada da Ajuda, 1300-011 Lisboa

Tel. 213 628 284 Telex. 915 297 903 **e-mail:** [info@ajjba.com](mailto:info@ajjba.com) **web:** [www.ajjba.com](http://www.ajjba.com)

**Coordenadas GPS:** N38°42'23.77" W9°12'8.75"

**Apoio: Restaurante Estufa Real:** Jardim Botânico da Ajuda, Calçada do Galvão, 1400 Lisboa